

GUIA VERTIDO RESIDUOS VEGETALES ECOPARC BENISSA



1 FIRMA Y ENTREGA PRÉVIA DECLARACION PROCEDENCIA RESIDUOS VEGETALES

Sólo podrán verter residuos las empresa o profesionales censados en Benissa que acrediten que el residuo es del término municipal de Benissa



2 SEPARACIÓN DE CUALQUIER TIPO DE MATERIAL O RESIDUO QUE NO SEA RESIDUO VEGETAL



3 PESAJE PREVIO Y POSTERIOR, REGISTRO Y ABONO DE LA TASA MUNICIPAL



4 RESPETAR MEDIDAS SEGURIDAD, NORMAS INSTALACIÓN Y MEDIDAS COVID19

Es obligatorio seguir las medidas de seguridad de la instalación así como las medidas de distanciamiento social, protección e higiene individual y desinfección.

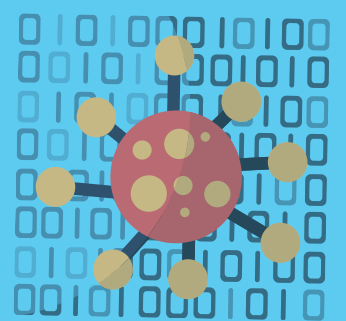

El no cumplimiento de la medidas de esta guía puede conllevar la no utilización de la instalación según el derecho de admisión